ГЕНЕРАЛЬНЫЙ ПЛАН ЧЕЛМУЖСКОГО СЕЛЬСКОГО ПОСЕЛЕНИЯ МЕДВЕЖЬЕГОРСКОГО МУНИЦИПАЛЬНОГО РАЙОНА РЕСПУБЛИКИ КАРЕЛИИ

Карта границ населенных пунктов, входящих в состав Челмужского сельского поселения

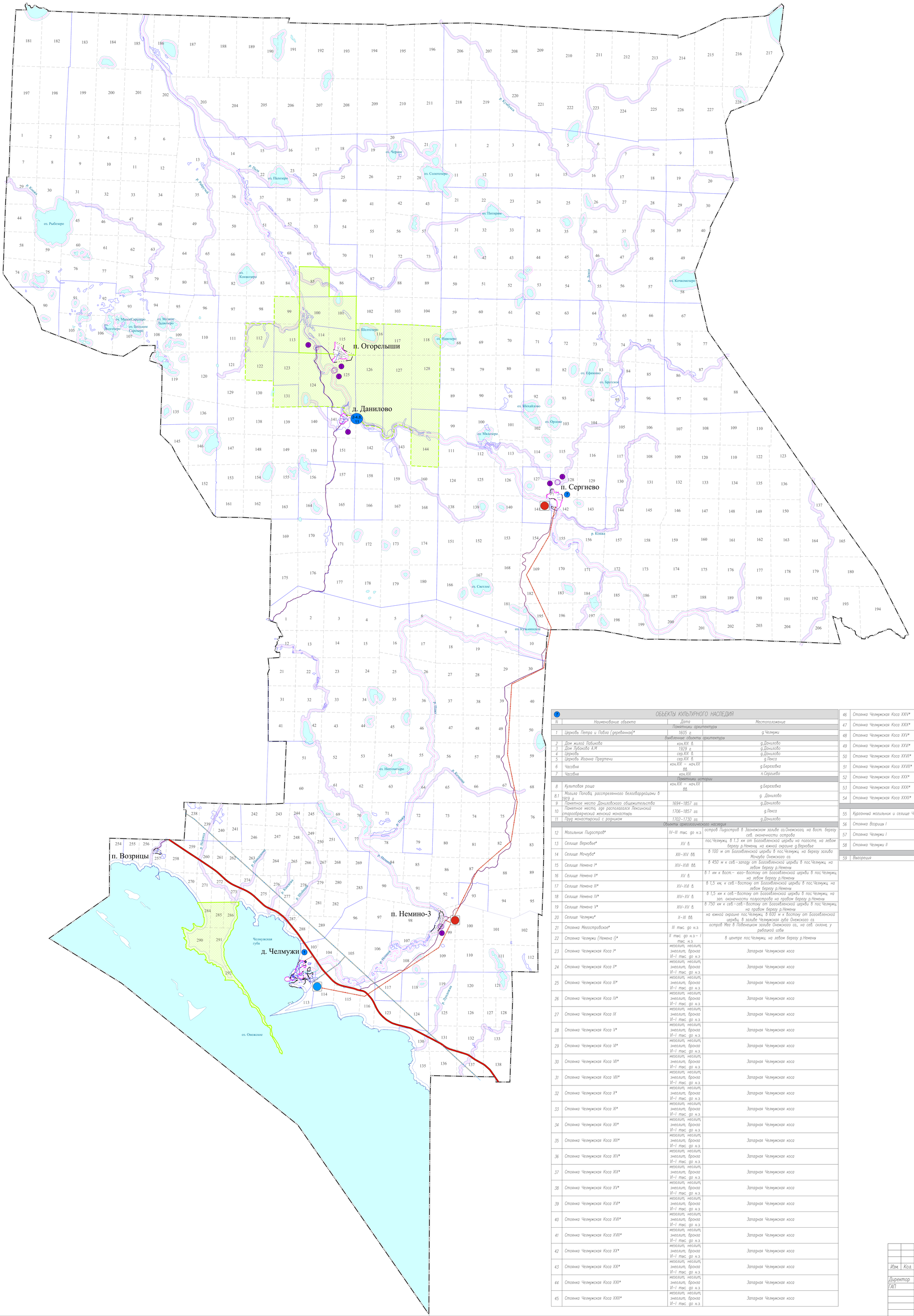

УСЛОВНЫЕ ОБОЗНАЧЕНИЯ:

- Граница сельского поселения
- Существующие границы населенных пунктов
- Проектируемые границы населенных пунктов
- Земельные участки, сведения о которых содержатся в ГКН

ЗОНЫ С ОСОБЫМИ УСЛОВИЯМИ ИСПОЛЬЗОВАНИЯ:

- Прибрежно-защитная полоса
- Водоохранная зона
- Охранная зона гидрологического поста
- Охранная зона инженерных сетей

СУЩЕСТВУЮЩИЕ ИНЖЕНЕРНЫЕ СЕТИ:

Сети электроснабжения

- ВЛ – 110 кВ Л-143 "ПС-19 Медвежьегорск – ПС-37 Пяльма"
- ВЛ – 35 кВ Л-90П "ПС-38 Челмужи – ПС-28П Сергиево"
- Электрическая подстанция 110 кВ
- Электрическая подстанция 35 кВ

ПУНКТЫ ГОСУДАРСТВЕННОЙ НАБЛЮДАТЕЛЬНОЙ СЕТИ

Наименование	Охранная зона
Гидрологический пост	200 м

ОСОБО ОХРАНЯЕМЫЕ ПРИРОДНЫЕ ТЕРРИТОРИИ

- Памятник природы "Челмужская коса"
- Памятник природы "Болото Комарницкое"

ТЕРРИТОРИИ, ПЕРСПЕКТИВНЫЕ ДЛЯ СОЗДАНИЯ ООПТ РЕГИОНАЛЬНОГО ЗНАЧЕНИЯ

- Расширение памятника природы «Болото Комарницкое»

ОБЪЕКТЫ КУЛЬТУРНОГО НАСЛЕДИЯ

N	Наименование объекта	Дата	Местоположение
	Памятники архитектуры		
1	Церковь Петра и Павла (деревянная)*	1605 г.	д.Челмужи
	Выявленные объекты архитектуры		
2	Дом жилой Лобикова	кон.XIX в.	д.Данилово
3	Дом Лубакова А.М	1929 г.	д.Данилово
4	Церковь	сер.XIX в.	д.Данилово
5	Церковь Иоанна Предтечи	сер.XIX в.	д.Лекса
6	Часовня	кон.XIX – нач.XX вв.	д.Березовка
7	Часовня	кон.XIX	п.Сергиево
	Памятники истории		
8	Культовая роща	кон.XIX – нач.XX вв.	д.Березовка
8.1	Могила Попова, расстрелянного белогвардейцами в 1919 г.		д. Данилово
9	Памятное место Даниловского общежительства	1694–1857 гг.	д.Данилово
10	Памятное место, где располагался Лексинский строгобрядческий женский монастырь	1706–1857 гг.	д.Лекса
11	Пруд монастырский с родником	1702–1730 гг.	д.Данилово
	Объекты археологического наследия		
12	Могильник Пидостров*	IV–III тыс. до н.э.	остров Пидостров в Заонежском заливе оз.Онежского, на вост. берегу сев. оконечности острова
13	Селище Верховье*	XV в.	пос.Челмужи, в 1,3 км от Богоявленской церкви на погосте, на левом берегу р.Неменды, на южной окраине д.Верховье
14	Селище Мочгуба*	XIII–XIV вв.	в 100 м от Богоявленской церкви в пос.Челмужи, на берегу залива Мочгуба Онежского оз.
15	Селище Немена I*	XIV–XVII вв.	в 450 м к сев.-западу от Богоявленской церкви в пос.Челмужи, на левом берегу р.Неменды
16	Селище Немена II*	XV в.	в 1 км к вост.- юго-востоку от богоявленской церкви в пос.Челмужи, на левом берегу р.Неменды
17	Селище Немена III*	XV–XVI в.	в 1,5 км, к сев.-востоку от Богоявленской церкви в пос.Челмужи, на левом берегу р.Неменды
18	Селище Немена IV*	XIV–XV в.	в 1,5 км к сев.-востоку от Богоявленской церкви в пос.Челмужи, на зап. оконечности полуострова на правом берегу р.Неменды
19	Селище Немена V*	XIV–XV в.	в 750 км к сев.-сев.-востоку от богоявленской церкви в пос.Челмужи, на правом берегу р.Неменды
20	Селище Челмужи*	X–XI вв.	на южной окраине пос.Челмужи, в 600 м к востоку от Богоявленской церкви, в заливе Челмужская губа Онежского оз.
21	Стоянка Мегостровское*	III тыс. до н.э.	остров Мег в Повенецком заливе Онежского оз., на сев. склоне, у рыбацкой избы
22	Стоянка Челмужи (Немена I)*	II тыс. до н.э.– I тыс. н.э.	в центре пос.Челмужи, на левом берегу р.Неменды
23	Стоянка Челмужская Коса I*	мезолит, неолит, энеолит, бронза VI–I тыс. до н.э	Западная Челмужская коса
24	Стоянка Челмужская Коса II*	мезолит, неолит, энеолит, бронза VI–I тыс. до н.э	Западная Челмужская коса
25	Стоянка Челмужская Коса III*	мезолит, неолит, энеолит, бронза VI–I тыс. до н.э	Западная Челмужская коса
26	Стоянка Челмужская Коса IV*	мезолит, неолит, энеолит, бронза VI–I тыс. до н.э	Западная Челмужская коса
27	Стоянка Челмужская Коса IX	мезолит, неолит, энеолит, бронза VI–I тыс. до н.э	Западная Челмужская коса
28	Стоянка Челмужская Коса V*	мезолит, неолит, энеолит, бронза VI–I тыс. до н.э	Западная Челмужская коса
29	Стоянка Челмужская Коса VI*	мезолит, неолит, энеолит, бронза VI–I тыс. до н.э	Западная Челмужская коса
30	Стоянка Челмужская Коса VII*	мезолит, неолит, энеолит, бронза VI–I тыс. до н.э	Западная Челмужская коса
31	Стоянка Челмужская Коса VIII*	мезолит, неолит, энеолит, бронза VI–I тыс. до н.э	Западная Челмужская коса
32	Стоянка Челмужская Коса X*	мезолит, неолит, энеолит, бронза VI–I тыс. до н.э	Западная Челмужская коса
33	Стоянка Челмужская Коса XI*	мезолит, неолит, энеолит, бронза VI–I тыс. до н.э	Западная Челмужская коса
34	Стоянка Челмужская Коса XII*	мезолит, неолит, энеолит, бронза VI–I тыс. до н.э	Западная Челмужская коса
35	Стоянка Челмужская Коса XIII*	мезолит, неолит, энеолит, бронза VI–I тыс. до н.э	Западная Челмужская коса
36	Стоянка Челмужская Коса XIV*	мезолит, неолит, энеолит, бронза VI–I тыс. до н.э	Западная Челмужская коса
37	Стоянка Челмужская Коса XIX*	мезолит, неолит, энеолит, бронза VI–I тыс. до н.э	Западная Челмужская коса
38	Стоянка Челмужская Коса XV*	мезолит, неолит, энеолит, бронза VI–I тыс. до н.э	Западная Челмужская коса
39	Стоянка Челмужская Коса XVI*	мезолит, неолит, энеолит, бронза VI–I тыс. до н.э	Западная Челмужская коса
40	Стоянка Челмужская Коса XVII*	мезолит, неолит, энеолит, бронза VI–I тыс. до н.э	Западная Челмужская коса
41	Стоянка Челмужская Коса XVIII*	мезолит, неолит, энеолит, бронза VI–I тыс. до н.э	Западная Челмужская коса
42	Стоянка Челмужская Коса XX*	мезолит, неолит, энеолит, бронза VI–I тыс. до н.э	Западная Челмужская коса
43	Стоянка Челмужская Коса XXI*	мезолит, неолит, энеолит, бронза VI–I тыс. до н.э	Западная Челмужская коса
44	Стоянка Челмужская Коса XXII*	мезолит, неолит, энеолит, бронза VI–I тыс. до н.э	Западная Челмужская коса
45	Стоянка Челмужская Коса XXIII*	мезолит, неолит, энеолит, бронза VI–I тыс. до н.э	Западная Челмужская коса
46	Стоянка Челмужская Коса XXIV*	III–II тыс. до н.э	в 6 км к сев.-западу от пос.Челмужи, в основании залива Челмужской косы на зап. берегу залива Челмужского Онежского озера
47	Стоянка Челмужская Коса XXIX*	II тыс. до н.э	в 6 км сев.-западнее пос.Челмужи, в основании по вост. склону зап. Челмужской косы, по зап. берегу Чулмужской губы Онежского оз.
48	Стоянка Челмужская Коса XXV*	III–II тыс. до н.э	в 6 км сев.-западнее пос.Челмужи, в основании залива Челмужской косы, на зап. берегу Челмужской губы на Онежском озере
49	Стоянка Челмужская Коса XXVI*	III–II тыс. до н.э	в 6 км сев.-западнее пос.Челмужи, в основании залива Челмужской косы, по сев.-зап. берегу Челмужской губы на Онежском озере
50	Стоянка Челмужская Коса XXVII*	III–II тыс. до н.э	в 7 км сев.-зап. пос.Челмужи, на юго-зап. склоне залива Челмужской косы на Онежском озере
51	Стоянка Челмужская Коса XXVIII*	III тыс. до н.э	в 7 км сев.-западнее пос.Челмужи, на юго-зап. склоне залива Челмужской косы на Онежском озере
52	Стоянка Челмужская Коса XXX*	III тыс. до н.э	в 6 км к сев.-западу от пос.Челмужи, в основании по вост. склону Зап. Челмужской косы на Онежском оз.
53	Стоянка Челмужская Коса XXXI*	III тыс. до н.э	в 6 км сев.-западнее пос.Челмужи, в основании по вост. склону Зап. Челмужской косы, на зап. берегу Челмужской губы на Онежском оз.
54	Стоянка Челмужская Коса XXXII*	III–II тыс. до н.э	в 6 км сев.-западнее пос.Челмужи, в основании Зап.Челмужской косы по зап. берегу Челмужской губы Онежского оз.
	Выявленные объекты археологии		
55	Курганный могильник и селище Челмужи I	X–XI вв., XVI–XVII вв.н.э.	На юго-восточной окраине д.Челмужи, на левом берегу р. Неменд, в 300 м от моста через реку
56	Стоянка Возрицы I	V–IV тыс. до н.э	В 3,7 км к юго-востоку от п.Возрицы, в 240 м к востоку от берега Онежского озера
57	Стоянка Челмужи I	VI –V тыс. до н.э	В 6,3 км северо-западнее д.Челмужи, в 120 м южнее автодороги Вологда-Медвежьегорск, в 0,9 км от берега Онежского озера
58	Стоянка Челмужи II	VI –V тыс. до н.э	В 6,5 км северо-западнее д.Челмужи, севернее автодороги Вологда-Медвежьегорск, в 1 км от берега Онежского озера
	Выявленные достопримечательные места		
59	Выгорецкая		В среднем течении р. Выг

Изм.	Кол.	Лист	N док	Подпись	Дата	Генеральный план Челмужского сельского поселения Медвежьегорского муниципального района Республики Карелия		
Директор		Снаткова Я.С.					Стадия	Лист	Масштаб
ГАП		Шибаева А.А.					ГП		100000
						Карта границ населенных пунктов, входящих в состав Челмужского сельского поселения	ООО "Градостроительные системы"	