ГЕНЕРАЛЬНЫЙ ПЛАН ЧЕЛМУЖСКОГО СЕЛЬСКОГО ПОСЕЛЕНИЯ МЕДВЕЖЬЕГОРСКОГО МУНИЦИПАЛЬНОГО РАЙОНА РЕСПУБЛИКИ КАРЕЛИИ

Карта функциональных зон Челмужского сельского поселения

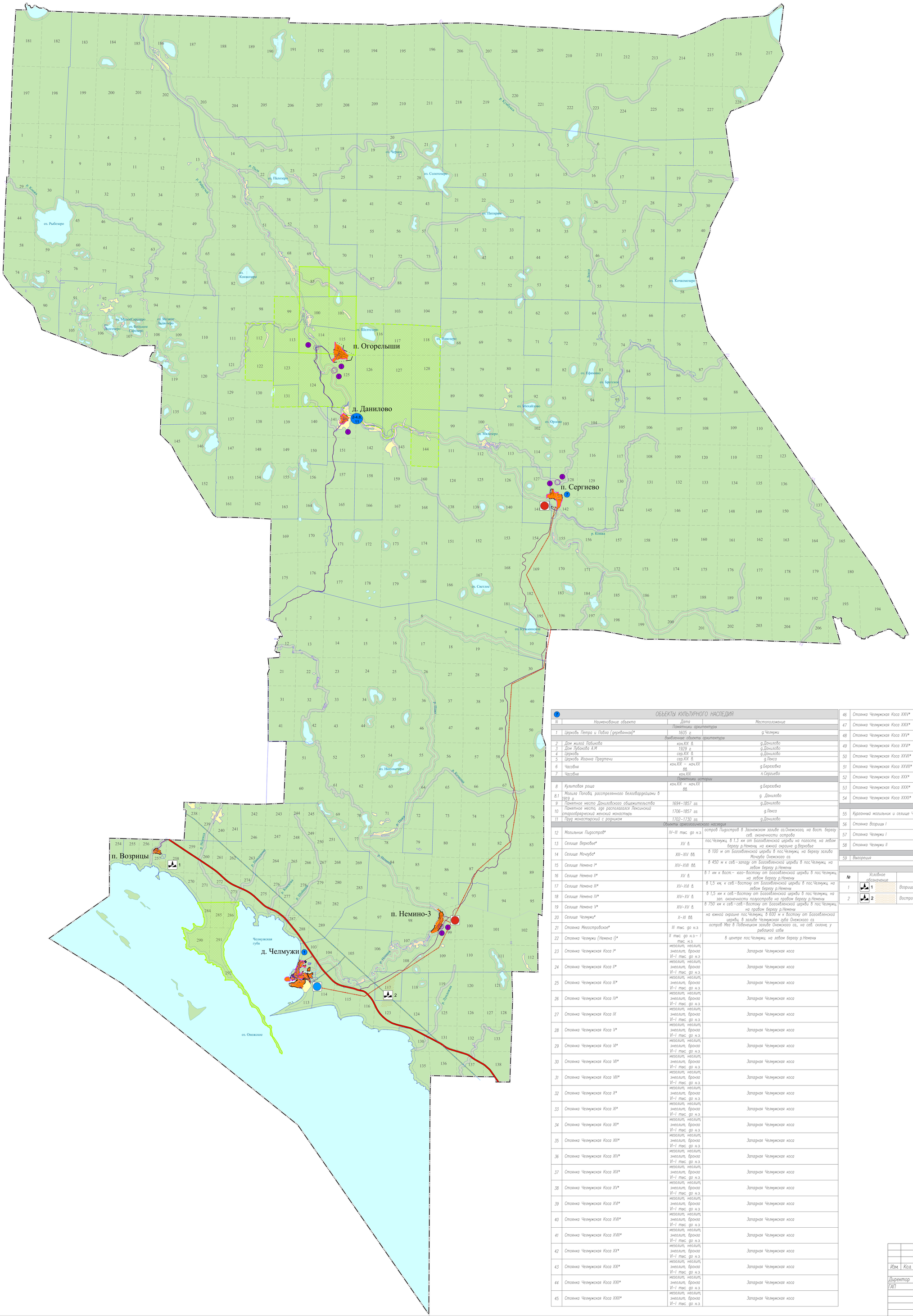

УСЛОВНЫЕ ОБОЗНАЧЕНИЯ:

- Граница сельского поселения
- Существующие границы населенных пунктов
- Проектируемые границы населенных пунктов
- Земельные участки, сведения о которых содержатся в ГКН

ФУНКЦИОНАЛЬНЫЕ ЗОНЫ:

	Зона населенных пунктов
СХ	Зона сельскохозяйственного назначения
ПР	Зона промышленности, энергетики, транспорта, связи, радиовещания, телевидения, информатики, земли для обеспечения космической деятельности, земли обороны, безопасности и земли иного специального назначения
ЛФ	Зона лесфонда

ЗОНЫ С ОСОБЫМИ УСЛОВИЯМИ ИСПОЛЬЗОВАНИЯ:

- Прибрежно-защитная полоса
- Водоохранная зона
- Охранная зона гидрологического поста
- Охранная зона инженерных сетей

СУЩЕСТВУЮЩИЕ ИНЖЕНЕРНЫЕ СЕТИ:

Сети электроснабжения

- ВЛ – 110 кВ Л-143 "ПС-19 Медвежьегорск – ПС-37 Пальма"
- ВЛ – 35 кВ Л-90П "ПС-38 Челмужи – ПС-28П Сергиево"
- Электрическая подстанция 110 кВ
- Электрическая подстанция 35 кВ

ПУНКТЫ ГОСУДАРСТВЕННОЙ НАБЛЮДАТЕЛЬНОЙ СЕТИ

Наименование	Охранная зона
Гидрологический пост	200 м

ОСОБО ОХРАНЯЕМЫЕ ПРИРОДНЫЕ ТЕРРИТОРИИ

- Памятник природы "Челмужская коса"
- Памятник природы "Болото Комарницкое"

ТЕРРИТОРИИ, ПЕРСПЕКТИВНЫЕ ДЛЯ СОЗДАНИЯ ООПТ РЕГИОНАЛЬНОГО ЗНАЧЕНИЯ

- Расширение памятника природы «Болото Комарницкое»

ОБЪЕКТЫ КУЛЬТУРНОГО НАСЛЕДИЯ

N	Наименование объекта	Дата	Местоположение
	Памятники архитектуры		
1	Церковь Петра и Павла (деревянная)*	1605 г.	д.Челмужи
	Выявленные объекты архитектуры		
2	Дом жилой Лабикова	кон.XIX в.	д.Данилово
3	Дом Лубкова А.М	1929 г.	д.Данилово
4	Церковь	сер.XIX в.	д.Данилово
5	Церковь Иоанна Предтечи	сер.XIX в.	д.Лекса
6	Часовня	кон.XIX – нач.XX вв.	д.Березовка
7	Часовня	кон.XIX.	п.Сергиево
	Памятники истории		
8	Культовая роща	кон.XIX – нач.XX вв.	д.Березовка
8.1	Могила Попова, расстрелянного белогвардейцами в 1919 г.		д. Данилово
9	Памятное место Даниловского общежительства	1694–1857 гг.	д.Данилово
10	Памятное места, где располагался Лексинский старообрядческий женский монастырь	1706–1857 гг.	д.Лекса
11	Пруд монастырский с родником	1702–1730 гг.	д.Данилово
	Объекты археологического наследия		
12	Могильник Пидостров*	IV–III тыс. до н.э.	остров Пидостров в Заонежском заливе оз.Онежского, на вост. берегу сев. оконечности острова
13	Селище Верховье*	XV в.	пос.Челмужи, в 1.3 км от Богоявленской церкви на погосте, на левом берегу р.Немины, на южной окраине д.Верховье
14	Селище Мочгуба*	XIII–XIV вв.	в 100 м от Богоявленской церкви в пос.Челмужи, на берегу залива Мочгуба Онежского оз.
15	Селище Немина I*	XIV–XVII вв.	в 450 м к сев.–западу от Богоявленской церкви в пос.Челмужи, на левом берегу р.Немины
16	Селище Немина II*	XV в.	в 1 км к вост.– юго-востоку от Богоявленской церкви в пос.Челмужи, на левом берегу р.Немины
17	Селище Немина III*	XIV–XVI в.	в 1,5 км, к сев.-востоку от Богоявленской церкви в пос.Челмужи, на лев. берегу р.Немины
18	Селище Немина IV*	XIV–XV в.	в 1,5 км к сев.-востоку от Богоявленской церкви в пос.Челмужи, на зап. оконечности поострова на правом берегу р.Немины
19	Селище Немина V*	XIV–XV в.	в 750 км к сев.-сев.-востоку от Богоявленской церкви в пос.Челмужи, на правом берегу р.Немины
20	Селище Челмужи*	X–XI вв.	на южной окраине пос.Челмужи, в 600 м к востоку от Богоявленской церкви, в заливе Челмужская губа Онежского оз.
21	Стоянка Мегостровское*	III тыс. до н.э.	остров Мег в Повенецком заливе Онежского оз., на сев. склоне, у рыбацкой избы
22	Стоянка Челмужи (Немина I)*	II тыс. до н.э.– I тыс. н.э.	в центре пос.Челмужи, на левом берегу р.Немины
23	Стоянка Челмужская Коса I*	мезолит, неолит, энеолит, бронза VI–I тыс. до н.э.	Западная Челмужская коса
24	Стоянка Челмужская Коса II*	мезолит, неолит, энеолит, бронза VI–I тыс. до н.э.	Западная Челмужская коса
25	Стоянка Челмужская Коса III*	мезолит, неолит, энеолит, бронза VI–I тыс. до н.э.	Западная Челмужская коса
26	Стоянка Челмужская Коса IV*	мезолит, неолит, энеолит, бронза VI–I тыс. до н.э.	Западная Челмужская коса
27	Стоянка Челмужская Коса IX	мезолит, неолит, энеолит, бронза VI–I тыс. до н.э.	Западная Челмужская коса
28	Стоянка Челмужская Коса V*	мезолит, неолит, энеолит, бронза VI–I тыс. до н.э.	Западная Челмужская коса
29	Стоянка Челмужская Коса VI*	мезолит, неолит, энеолит, бронза VI–I тыс. до н.э.	Западная Челмужская коса
30	Стоянка Челмужская Коса VII*	мезолит, неолит, энеолит, бронза VI–I тыс. до н.э.	Западная Челмужская коса
31	Стоянка Челмужская Коса VIII*	мезолит, неолит, энеолит, бронза VI–I тыс. до н.э.	Западная Челмужская коса
32	Стоянка Челмужская Коса X*	мезолит, неолит, энеолит, бронза VI–I тыс. до н.э.	Западная Челмужская коса
33	Стоянка Челмужская Коса XI*	мезолит, неолит, энеолит, бронза VI–I тыс. до н.э.	Западная Челмужская коса
34	Стоянка Челмужская Коса XII*	мезолит, неолит, энеолит, бронза VI–I тыс. до н.э.	Западная Челмужская коса
35	Стоянка Челмужская Коса XIII*	мезолит, неолит, энеолит, бронза VI–I тыс. до н.э.	Западная Челмужская коса
36	Стоянка Челмужская Коса XIV*	мезолит, неолит, энеолит, бронза VI–I тыс. до н.э.	Западная Челмужская коса
37	Стоянка Челмужская Коса XIX*	мезолит, неолит, энеолит, бронза VI–I тыс. до н.э.	Западная Челмужская коса
38	Стоянка Челмужская Коса XV*	мезолит, неолит, энеолит, бронза VI–I тыс. до н.э.	Западная Челмужская коса
39	Стоянка Челмужская Коса XVI*	мезолит, неолит, энеолит, бронза VI–I тыс. до н.э.	Западная Челмужская коса
40	Стоянка Челмужская Коса XVII*	мезолит, неолит, энеолит, бронза VI–I тыс. до н.э.	Западная Челмужская коса
41	Стоянка Челмужская Коса XVIII*	мезолит, неолит, энеолит, бронза VI–I тыс. до н.э.	Западная Челмужская коса
42	Стоянка Челмужская Коса XX*	мезолит, неолит, энеолит, бронза VI–I тыс. до н.э.	Западная Челмужская коса
43	Стоянка Челмужская Коса XXI*	мезолит, неолит, энеолит, бронза VI–I тыс. до н.э.	Западная Челмужская коса
44	Стоянка Челмужская Коса XXII*	мезолит, неолит, энеолит, бронза VI–I тыс. до н.э.	Западная Челмужская коса
45	Стоянка Челмужская Коса XXIII*	мезолит, неолит, энеолит, бронза VI–I тыс. до н.э.	Западная Челмужская коса
46	Стоянка Челмужская Коса XXIV*	III–II тыс. до н.э.	в 6 км к сев.–западу от пос.Челмужи, в основании залива Челмужской косы на зап. берегу залива Челмужского Онежского озера
47	Стоянка Челмужская Коса XXIX*	II тыс. до н.э.	в 6 км сев.–западнее пос.Челмужи, в основании по вост. склону зап. Челмужской косы, по зап. берегу Чулмужской губы Онежского оз.
48	Стоянка Челмужская Коса XXV*	III–II тыс. до н.э.	в 6 км сев.–западнее пос.Челмужи, в основании залива Челмужской косы, на зап. берегу Челмужской губы на Онежском озере
49	Стоянка Челмужская Коса XXVI*	III–II тыс. до н.э.	в 6 км сев.–западнее пос.Челмужи, в основании залива Челмужской косы, по сев.–зап. берегу Челмужской губы на Онежском озере
50	Стоянка Челмужская Коса XXVII*	III–II тыс. до н.э.	в 7 км сев.–зап. пос.Челмужи, на юго-зап. склоне залива Челмужской косы на Онежском озере
51	Стоянка Челмужская Коса XXVIII*	III тыс. до н.э.	в 7 км сев.–зап–западнее пос.Челмужи, на юго-зап. склоне залива Челмужской косы на Онежском озере
52	Стоянка Челмужская Коса XXX*	III тыс. до н.э.	в 6 км к сев.–западу от пос.Челмужи, в основании по вост. склону Зап. Челмужской косы на Онежском оз.
53	Стоянка Челмужская Коса XXXI*	III тыс. до н.э.	в 6 км сев.–западнее пос.Челмужи, в основании по вост. склону Зап. Челмужской косы, на зап. берегу Челмужской губы на Онежском оз.
54	Стоянка Челмужская Коса XXXII*	III–II тыс. до н.э.	в 6 км сев.–западнее пос.Челмужи, в основании Зап.Челмужской косы по зап. берегу Челмужской губы Онежского оз.
	Выявленные объекты археологии		
55	Курганный могильник и селище Челмужи I	X–XI вв., XVI–XVIII вв.н.э.	На юго-восточной окраине д.Челмужи, на левом берегу р. Немина, в 300 м от моста через реку
56	Стоянка Возрицы I	V–IV тыс. до н.э.	В 3,7 км к юго-востоку от п.Возрицы, в 240 м к востоку от берега Онежского озера
57	Стоянка Челмужи I	VI –V тыс. до н.э.	В 6,3 км северо-западнее д.Челмужи, в 120 м южнее автодороги Вологда-Медвежьегорск, в 0,9 км от берега Онежского озера
58	Стоянка Челмужи II	VI –V тыс. до н.э.	В 6,5 км северо-западнее д.Челмужи, севернее автодороги Вологда-Медвежьегорск, в 1 км от берега Онежского озера
	Выявленные достопримечательные места		
59	Выгореция		В среднем течении р. Выг

Месторождения полезных ископаемых

№	Условное обозначение	Наименование объекта	Основное полезное ископаемое	№ лицензии
1	1	Возрицы	песчано-гравийные отложения	ПТЗ 01289 ТЭ
2	2	Востров	песчано-гравийные отложения	ПТЗ 80288 ТП

Изм.	Кол.	Лист	N док	Подпись	Дата	Генеральный план Челмужского сельского поселения Медвежьегорского муниципального района Республики Карелия			
Директор		Снятков Я.С.					Стадия	Лист	Масштаб
ГАП		Шибаева А.А					ГП		100000
						Карта функциональных зон Челмужского сельского поселения	ООО "Градостроительные системы"		